

PROCESSO STAMPA CARTELLINE

1 FASE 1:
Il prodotto viene STAMPATO 44,2x31,2CM (aperta)

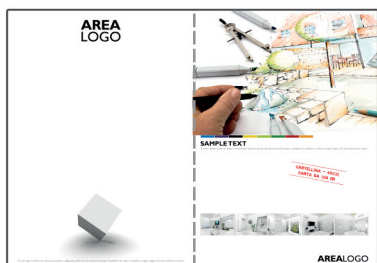

2 FASE 2:
Il biglietto viene TAGLIATO 44 x 31 cm (tagliamo 1 mm per ogni lato)

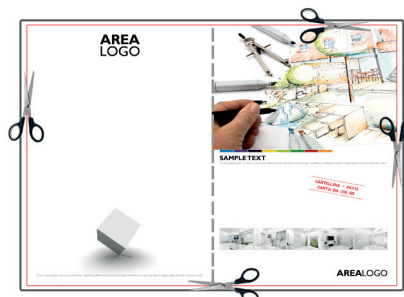

COME ALLEGARE I FILE

- Allega un file in Jpeg, Pdf o Tiff ad alta risoluzione (300 dpi)
- Dimensioni disponibili - 44X31 CM (formato aperto) - (22x31 cm - formato chiuso)
- **NON** inserire crocini e segni di taglio.
- **TESTI** e **LOGHI** **DISTANZIATI** DI 5 mm **DA OGNI BORDO** da lasciare come distanza di sicurezza per evitare che in fase di taglio vengano tagliati e per rendere più gradevole l'aspetto grafico.
- Ti consigliamo di allegare anche il file originale.
- Nel caso di Pdf vettoriali, rasterizzare tutti i testi e trasparenze per evitare problemi di compatibilità
- I file devono essere inviati in bianco/nero per la stampa in bianco/nero o in CMYK, per la stampa a colori vanno bene anche file in RGB, ma il risultato finale sarà lievemente diverso da quello visto sul vostro monitor.
- Nel caso di grafica realizzata dai nostri grafici allegare i file necessari per la realizzazione: immagini, loghi, file di testo con i contenuti da inserire.

Nel caso di **FRONTE/RETRO IDENTICI** allegare due volte il file.

ERRORI COMUNI

Bassa risoluzione



In questo caso, i testi e le immagini dopo la stampa risulteranno sgranati, sfuocati o di lettura difficile poiché è stato inviato un file a bassa risoluzione.

No abbondanza



In questo caso, i testi e loghi sono all'interno dei margini di sicurezza e in fase di taglio saranno tagliati poiché è stato inviato un file con i testi troppo attaccati ai bordi.

Evita gli errori comuni inserendo la "VERIFICA FILE" tra le opzioni del prodotto.